АЛЬЯНСХИМ

ИНСТРУКЦИЯ

по использованию индикаторов

1

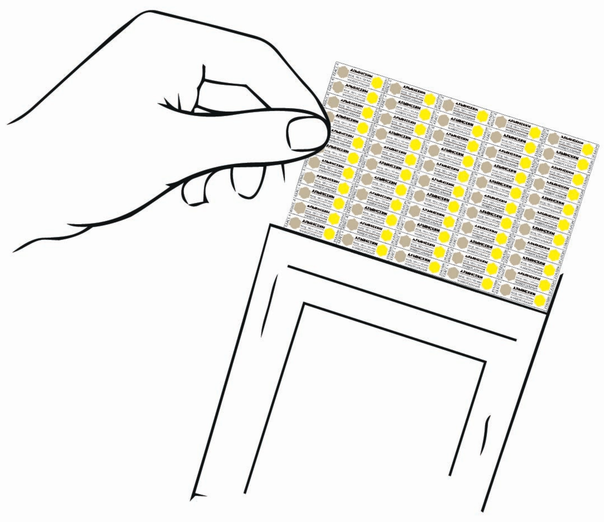

индикаторы нужно извлечь из индивидуальной упаковки

2

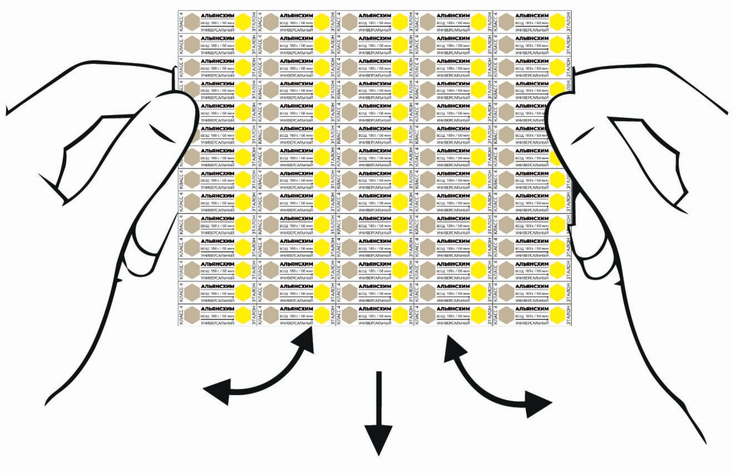

по линиям перфорации отделить необходимое количество индикаторов

3

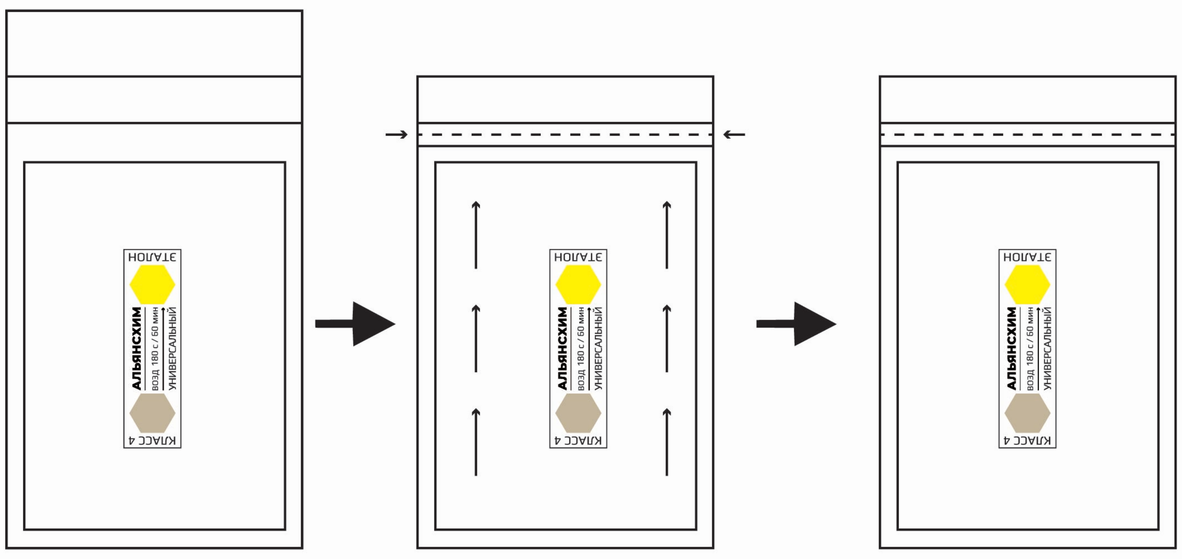

при размещении внутри стерилизационной упаковки, в каждую поместить не менее одного индикатора типа ТВ 180/60-01 (универсальный), лицевой стороной к упаковке, запечатать стерилизационную упаковку, максимально удалив из нее воздух

АЛЬЯНСХИМ

ИНСТРУКЦИЯ

по использованию индикаторов

4

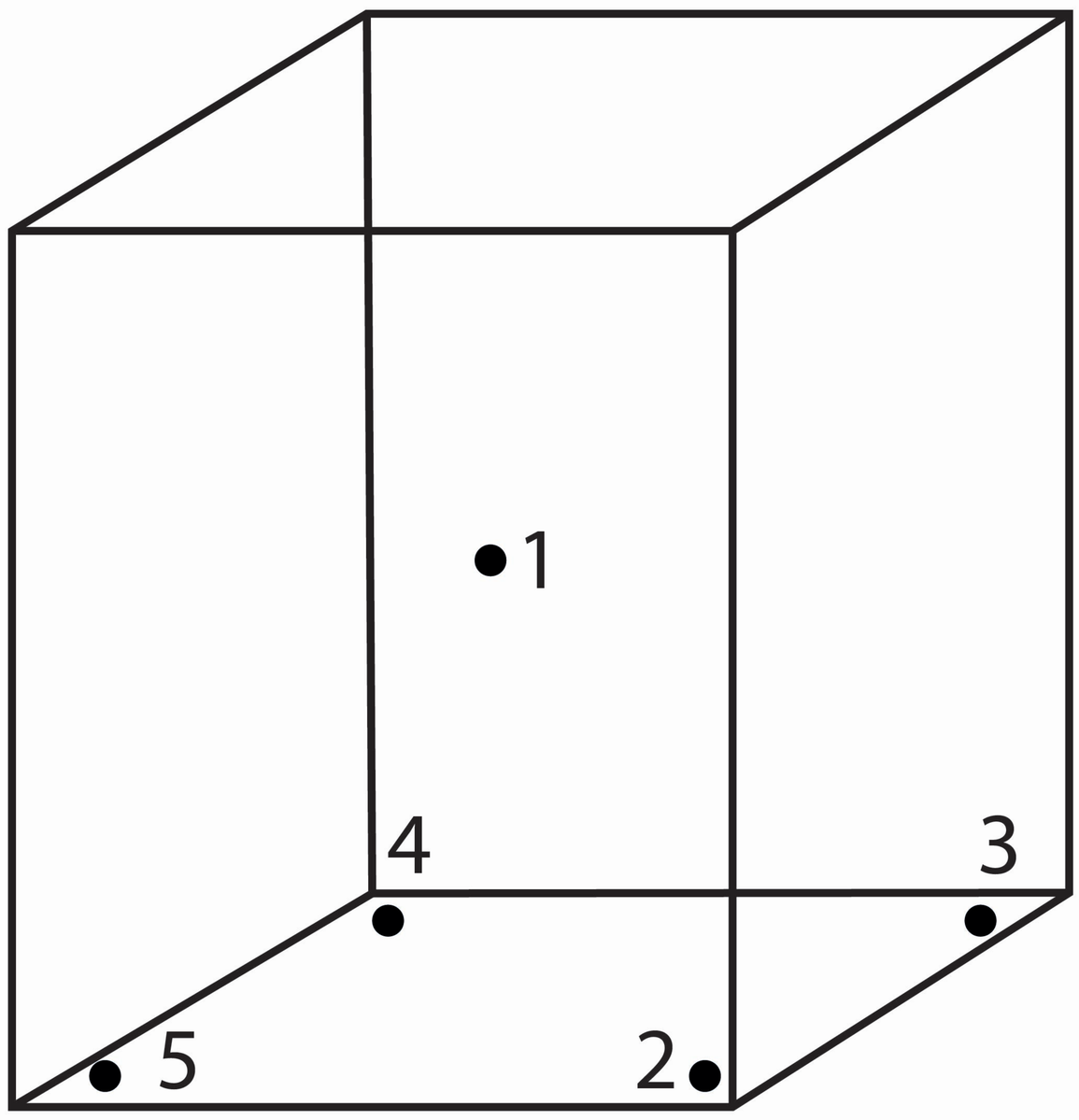

Контрольные точки т. 1-в центре стерилизационной камеры, т. 3-4 в нижней части стерилизационной камеры:
справа т. 3 и слева т. 4 на одинаковом удалении от двери и задней стенки:
т. 2 и т. 5-в нижней части камеры:
справа т. 2 и слева т. 5 у двери в каждой точке по одному стерилизационному контрольному пакету (упаковке), снаружи и внутри которого, размещены не менее одного индикатора.
Всего пять контрольных пакетов на камеру.

АЛЬЯНСХИМ

ИНСТРУКЦИЯ

по использованию индикаторов

5

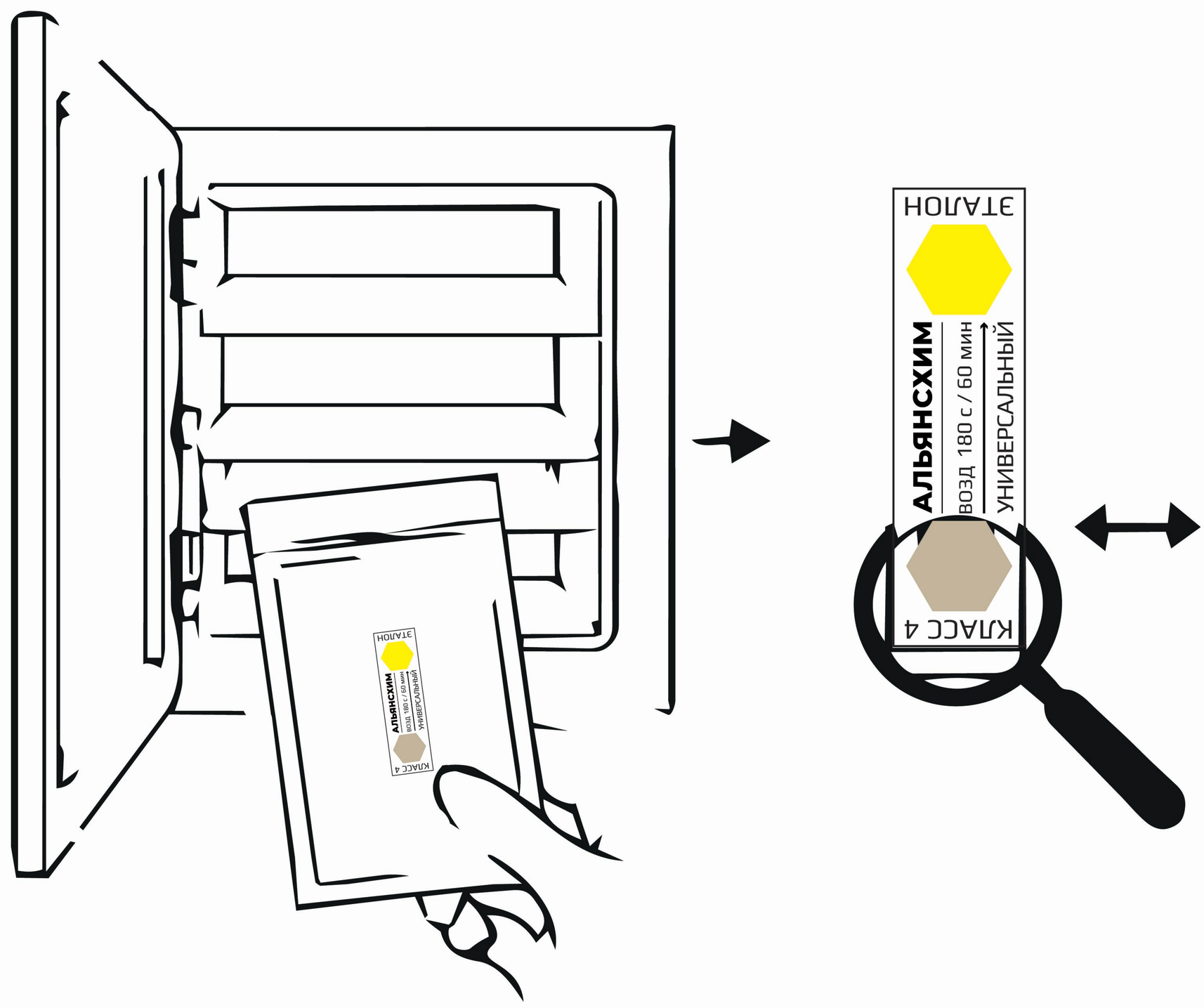

По окончании цикла стерилизации, после полного остывания стерилизатора до наружной температуры, извлечь стерилизационные упаковки, расположенные в контрольных точках стерилизатора и провести оценку изменения цвета термоиндикаторной метки каждого индикатора в сравнении с Эталоном конечного состояния.

АЛЬЯНСХИМ

ИНСТРУКЦИЯ

по использованию индикаторов

6

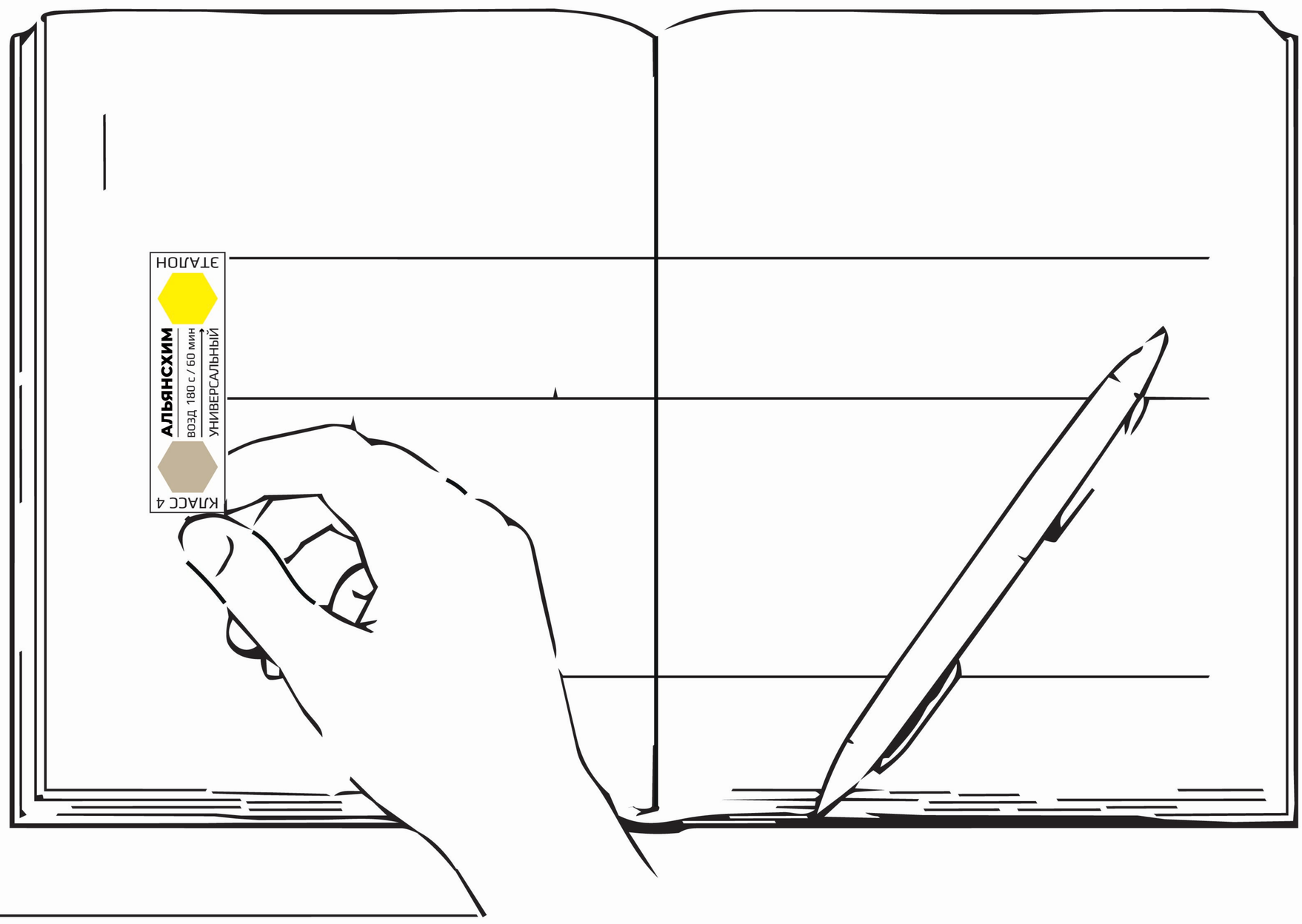

Индикаторы по окончании цикла стерилизации, вклеить в журнал контроля стерилизации и зафиксировать необходимую информацию согласно таблицы журнала